

MINISTERO DELLE FINANZE



MINISTERO DELLE FINANZE
DIREZIONE GENERALE DEL CATASTO E DEI SERVIZI TECNICI ERARIALI

Mod. B (Nuovo Catasto Edilizio Urbano)

NUOVO CATASTO EDILIZIO URBANO

(R. DECRETO-LEGGE 11 APRILE 1952, N. 432)

Lire
20

Planimetria dell'immobile situato nel Comune di *Acerra* Via *Stadio provinciale* *13, B*

Ditta

Allegata alla dichiarazione presentata all'Ufficio Tecnico Erariale di

BESTIENE INA-CASA
S. Z. di NAPOLI

scala B

P² R²

mt. 6

stessa ditta

stessa ditta

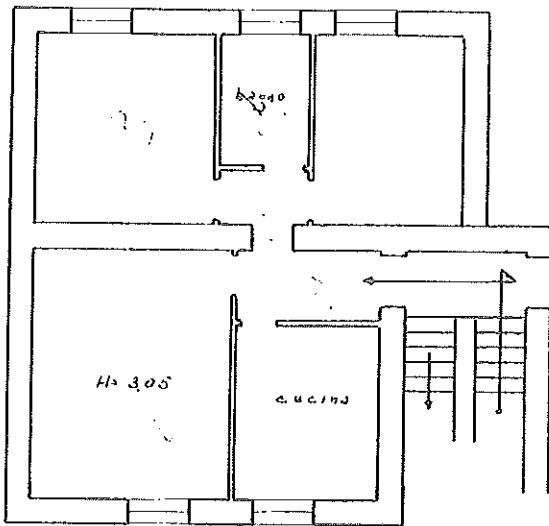

stessa ditta

ACCERTAMENTO GENERALE DELLA PROPRIETA' IMMOBILIARE URBANA

(R. D. L. 13 Aprile 1939, n. 632)

COMUNE

di

Talloncino di riscontro DELLA SCHEDE NUMERO F

N^o 054523

AVVERTENZA: Il presente talloncino deve essere inserito a cura del dichiarante sulla planimetria riprodottrice in un foglio immobiliare denunciato con la presente scheda da presentarsi ai sensi dell'art. 1 del R. D. L. 13 aprile 1939, n. 632.

stessa

stessa ditta

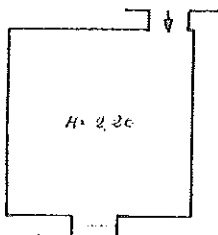

stessa

ORIENTAMENTO



SCALA DI 1:400

SPAZIO RISERVATO PER LE ANNOTAZIONI D'UFFICIO

DATA

PROT. N^o

11/1/1958

Compilata dal

Geom. Luigi Lanzetta

Iscritto all'Albo de *Geometri*

della Provincia di *Napoli*

DATA *10/1/1958*

Firma

Catasto dei Fabbricati - Situazione al 25/09/2019 - Comune di ACERRA (A024) - < Foglio: 42 - Particella: 418 - Subalterno: 2 >